

10/10/2025

REFORMA E ADEQUAÇÃO DO ESPAÇO FÍSICO DA ESCOLA NOSSA SENHORA DE FATMA DA COMUNIDADE CA-TE-ESPERA

Data:	PERÍODO- 01/01/2026 - 22/01/2026							Condições do Tempo				Ocorrências anormais de segurança		Prazo Contratual		3		meses	
									Manhã	Tarde	Noite	Acidentes c/ perda de tempo		Acum.	Dias decorridos	22		Dias	
Dia da Semana								Bom	X	X				Prorrogação (TAC)				Dias	
2ª	3ª	4ª	5ª	6ª	Sáb	Dom	Chuva	x			Acidentes s/ perda de tempo		Acum.			68		Dias	
X	X	X	X	X	X	X	mm							Dias de Atraso				Dias	



FOTO 01: PLACA DA OBRA



FOTO 02: ALVENARIA E FUNDAÇÃO



FOTO 03: QUADRO DE DISTRIBUIÇÃO



FOTO 05: REBOCO

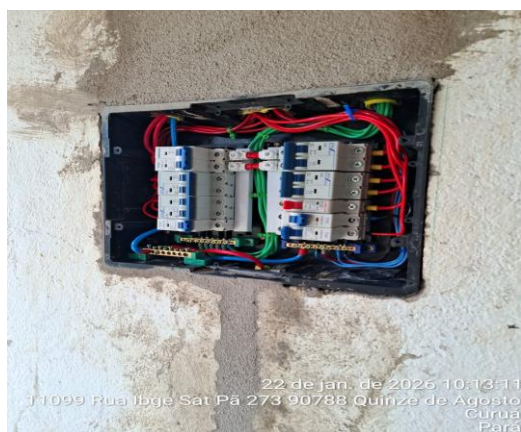

FOTO 05: ALVENARIA



FOTO 06: ÉLETRICA



FOTO 07: FUNDAÇÃO

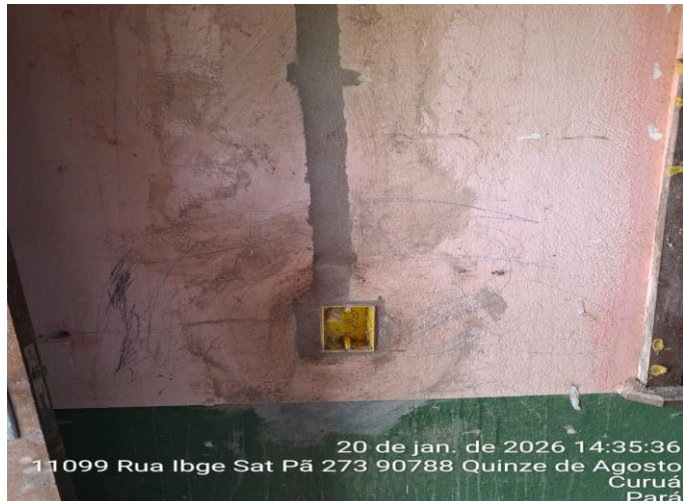

FOTO 08: ALVENARIA



FOTO 09: FUNDAÇÃO E ALVENARIA



FOTO 10: FUNDAÇÃO E VIGA BALDRAME

DATA: : __/__/__

VERTEX ENGENHARIA LTDA

DATA: : __/__/__

Visto Fiscalização (P.M.C)