



CERTIFICADO DE INSCRIÇÃO DE IMÓVEL

Nº DE INSCRIÇÃO: 010/061

PROPRIETÁRIO(A)/OCUPANTE: ANAILTON DE MATOS FERREIRA
IDENTIDADE Nº: 3053758
CPF Nº: 843.504.152-20

DADOS DO IMÓVEL

ENDEREÇO: AV. 07 DE SETEMBRO, SNº, CIDADE NOVA, CURUÁ/PA

ÁREA DO TOTAL
FRENTE : 82,00 m
LADO DIREITO: 23,00 m
LADO ESQUERDO: 42,00 m
FUNDO: 73,00 m
TOTAL M²: 2519 m²

LIMITES
AV. 07 DE SETEMBRO
TRAV. MARIA CORREA RIBEIRO
EVALDO DUARTE BERTINO MOTA
ALTAIR LOPES MOREIRA

ÁREA CONSTRUÍDA
FRENTE : 15,00 m
LADO DIREITO: 25,00 m
LADO ESQUERDO: 25,00 m
FUNDO: 15,00 m
TOTAL M²: 375 m²

CONSTRUÇÃO BARRACÃO DE MADEIRA COM UM PAVIMENTO

INFORMAÇÕES ADICIONAIS:



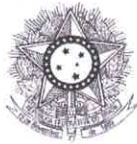

PODER JUDICIÁRIO
JUSTIÇA DO TRABALHO

CERTIDÃO NEGATIVA DE DÉBITOS TRABALHISTAS

Nome: ANAILTON DE MATOS FERREIRA
CPF: 843.504.152-20
Certidão n°: 44448750/2026
Expedição: 28/04/2026, às 09:57:43
Validade: 25/10/2026 - 180 (cento e oitenta) dias, contados da data de sua expedição.

Certifica-se que **ANAILTON DE MATOS FERREIRA**, inscrito(a) no CPF sob o n° **843.504.152-20**, **NÃO CONSTA** como inadimplente no Banco Nacional de Devedores Trabalhistas.

Certidão emitida com base nos arts. 642-A e 883-A da Consolidação das Leis do Trabalho, acrescentados pelas Leis ns.º 12.440/2011 e 13.467/2017, e no Ato 01/2022 da CGJT, de 21 de janeiro de 2022. Os dados constantes desta Certidão são de responsabilidade dos Tribunais do Trabalho.

No caso de pessoa jurídica, a Certidão atesta a empresa em relação a todos os seus estabelecimentos, agências ou filiais.

A aceitação desta certidão condiciona-se à verificação de sua autenticidade no portal do Tribunal Superior do Trabalho na Internet (<http://www.tst.jus.br>).

Certidão emitida gratuitamente.

INFORMAÇÃO IMPORTANTE

Do Banco Nacional de Devedores Trabalhistas constam os dados necessários à identificação das pessoas naturais e jurídicas inadimplentes perante a Justiça do Trabalho quanto às obrigações estabelecidas em sentença condenatória transitada em julgado ou em acordos judiciais trabalhistas, inclusive no concernente aos recolhimentos previdenciários, a honorários, a custas, a emolumentos ou a recolhimentos determinados em lei; ou decorrentes de execução de acordos firmados perante o Ministério Público do Trabalho, Comissão de Conciliação Prévia ou demais títulos que, por disposição legal, contiver força executiva.

SERVIÇO GRATUITO



GOVERNO DO ESTADO DO PARÁ
SECRETARIA DE ESTADO DA FAZENDA

CERTIDÃO NEGATIVA DE NATUREZA TRIBUTÁRIA

Nome: ANAILTON DE MATOS FERREIRA
Inscrição Estadual: NÃO CONSTA
CPF: 843.504.152-20

Ressalvado o direito de a Fazenda Pública Estadual cobrar e inscrever quaisquer dívidas de responsabilidade do sujeito passivo acima identificado que vierem a ser apuradas, é certificado que **NÃO CONSTAM**, até a presente data, pendências em seu nome, relativamente aos débitos administrados pela Secretaria Executiva de Estado da Fazenda, de natureza tributária, inscritos ou não na Dívida Ativa.

A presente Certidão, emitida nos termos do Decreto n.º 2.473, de 29 de setembro de 2006, e da Instrução Normativa n.º 0019, de 5 de Outubro de 2006, somente produzirá efeitos após a confirmação de sua autenticidade, pela Internet, no Portal de Serviço da Secretaria Executiva de Estado da Fazenda no endereço eletrônico www.sefa.pa.gov.br.

Emitida às: 10:25:06 do dia 28/04/2026

Válida até: 25/10/2026

Número da Certidão: 702026080840319-7

Código de Controle de Autenticidade: 64C8C8CA.847262E1.86D86147.39CC8FC6

Observação:

- Nos termos da legislação pertinente a presente Certidão poderá, independente de notificação prévia, ser cassada quando, dentro do período de validade forem verificadas as hipóteses previstas no art. 6º da Instrução Normativa n.º 0019, de 5 de Outubro de 2006, como também em decorrência da suspensão de medida liminar.

- A cassação da certidão será efetuada de ofício, devendo ser dada a publicidade do fato por meio de consulta pública no endereço eletrônico www.sefa.pa.gov.br.

Válida em todo território paraense.

SERVIÇO GRATUITO

SERVIÇO GRATUITO



GOVERNO DO ESTADO DO PARÁ
SECRETARIA DE ESTADO DA FAZENDA

CERTIDÃO NEGATIVA DE NATUREZA NÃO TRIBUTÁRIA

Nome: ANAILTON DE MATOS FERREIRA

Inscrição Estadual: NÃO CONSTA

CPF: 843.504.152-20

Ressalvado o direito de a Fazenda Pública Estadual cobrar e inscrever quaisquer dívidas de responsabilidade do sujeito passivo acima identificado que vierem a ser apuradas, é certificado que **NÃO CONSTAM**, até a presente data, pendências em seu nome, relativamente aos débitos administrados pela Secretaria Executiva de Estado da Fazenda, de natureza não tributária, inscritos na Dívida Ativa.

A presente Certidão, emitida nos termos do Decreto n.º 2.473, de 29 de setembro de 2006, e da Instrução Normativa n.º 0019, de 5 de Outubro de 2006, somente produzirá efeitos após a confirmação de sua autenticidade, pela Internet, no Portal de Serviço da Secretaria Executiva de Estado da Fazenda no endereço eletrônico www.sefa.pa.gov.br.

Emitida às: 10:25:06 do dia 28/04/2026

Válida até: 25/10/2026

Número da Certidão: 702026080840320-0

Código de Controle de Autenticidade: 6075B23A.75AF70DC.A19CDADE.8B70833A

Observação:

- Nos termos da legislação pertinente a presente Certidão poderá, independente de notificação prévia, ser cassada quando, dentro do período de validade forem verificadas as hipóteses previstas no art. 9º da Instrução Normativa n.º 0019, de 5 de Outubro de 2006, como também em decorrência da suspensão de medida liminar.

- A cassação da certidão será efetuada de ofício, devendo ser dada a publicidade do fato por meio de consulta pública no endereço eletrônico www.sefa.pa.gov.br.

Válida em todo território paraense.

SERVIÇO GRATUITO



REPÚBLICA FEDERATIVA DO BRASIL
GOVERNO FEDERAL
 Estado do Pará



Polícia Civil do Estado do Pará



Nome / Name
ARAILTON DE MATOS FERREIRA
 Nome Social / Social Name

Registro Geral-CPF / Personal Number
843.504.152-20
 Data de Nascimento / Date of Birth
08/09/1973
 Nacionalidade / Place of Birth
SANTARÉM/PA

Sexo / Sex
M
 Nacionalidade / Nationality
BRA
 Validade / Expiry
04/11/2035

Arailton de Matos Ferreira
 Assinatura do Titular / Cardholder's Signature



F160600112130

0001306012

Filiação / Filiation
ODETE SOUSA DE MATOS
MANOEL FERREIRA SOBRINHO
 Órgão Expedidor / Card Issuer
POLÍCIA CIVIL DO ESTADO DO PARÁ
 Local / Place of Issue
BELEM/PA

Emissão / Issue
04/11/2025

Jorge Luiz Almeida do Nascimento
 Assinatura do Expedidor / Card Issuer Signature
JORGE LUIZ ALMEIDA DO NASCIMENTO
 DIRETOR DE IDENTIFICAÇÃO

CARTEIRA DE IDENTIDADE

LEI Nº 7.116 DE 29 DE AGOSTO DE 1983

GRUPO TENSÃO: B
 SUBGRUPO: B1
 CLASSIFICAÇÃO: RESIDENCIAL PLENO
 SUBCLASSE: RESIDENCIAL NORMAL

TIPO DE FORNECIMENTO: TRIFÁSICO
 MODALIDADE TARIFÁRIA: CONVENCIONAL MONOFASICA
 UL/SEQ: CA06B001-30

ANAILTON DE MATOS FERREIRA

Para atendimento,
 informe este número.

R. SETE DE SETEMBRO S/N CIDADE NOVA CEP: 68210-000 CURU
 A - PA

NÚMERO DA UC
 3.898.896.013-45

CPF: ***.504.15*-**

REF: MÊS/ANO 04/2026	TOTAL A PAGAR R\$ 129,00	VENCIMENTO 23/04/2026
--------------------------------	------------------------------------	---------------------------------



NOTA FISCAL N. 1628/9284 - SERIE 000
 DATA EMISSÃO: 11/04/2026
 Consulte pela Chave de Acesso em:
<https://dfe-portal.svcs.ris.gov.br/DF3E/Consulta>
 Chave de acesso:
 15260404895/28000180060001628/92841015022950
 Protocolo de autorização:
 31526000105/7570 - 11/04/2026 às 15:01

MENSAGENS IMPORTANTES

* Períodos: Band. Tarif.: Verde : 12/03 - 11/04 * Demonstrativos de Saldo em kWh referente a Mini e Micro Geração - conforme REI N. 1059/2023. * Saldo de créditos expirados no ciclo ref 04/26: 0,00 kWh. * Esta instalação recebe excedente de energia na modalidade Distribuição Periférica das seguintes CC: 3.898.896.013-45 (0%).

Datas de Leituras	Leitura Anterior	Leitura Atual	Nº de Dias	Previsão Próxima Leitura
	11/03/2026	11/04/2026	31	11/05/2026

Itens de Fatura	Quant.	Preço unit c/ trib.	Tarifa unit.(R\$)	PIS/COFINS	ICMS	Total (R\$)
Costo de disponibilidade(FWH)	100	1,237200	0,975300	2,39	23,51	123,72
Itens Financeiros						
Cip-Ilum Pub Pref Munic						5,28

CONSUMO kWh	HP	FP	INT	RE	INJ	NDias	TIPO
ABR/25	186	00	00	00	00	29	LIDO
MAI/25	207	00	00	00	00	29	LIDO
JUN/25	233	00	00	00	00	32	LIDO
JUL/25	180	00	00	00	1.713	31	LIDO
AGO/25	100	00	00	00	7.302	31	LIDO
SET/25	100	00	00	00	3.043	29	LIDO
OUT/25	100	00	00	00	1.946	30	LIDO
NOV/25	100	00	00	00	2.484	33	LIDO
DEZ/25	100	00	00	00	2.005	31	LIDO
JAN/25	100	00	00	00	1.854	30	LIDO
FEV/26	113	00	00	00	1.587	28	LIDO
MAR/26	100	00	00	00	1.845	30	LIDO
ABR/26	100	00	00	00	1.902	31	LIDO

Tributo	Base de Cálculo (R\$)	Alíquota (%)	Valor (R\$)
ICMS	123,72	19,0000	23,51
PIS	100,21	0,4255	0,42
COFINS	100,21	1,9673	1,97

RESERVADO AO FISCO
 FB0CEA12AC E230F JA6A2B909B28528C9

APRESENTAÇÃO	Nº PROGRAMA SOCIAL	RESOLUÇÃO ANEEL
15/04/2026		3507/25

Medidor	Grandezas	Postos Horários	Leitura Anterior	Leitura Atual	Const. Medidor	Consumo kWh
58089854	Consumo	Ativo Total	702	777	1,000000	75
58089854	Energia Injetada	Ativo Total	17.734	19.636	1,000000	1.902

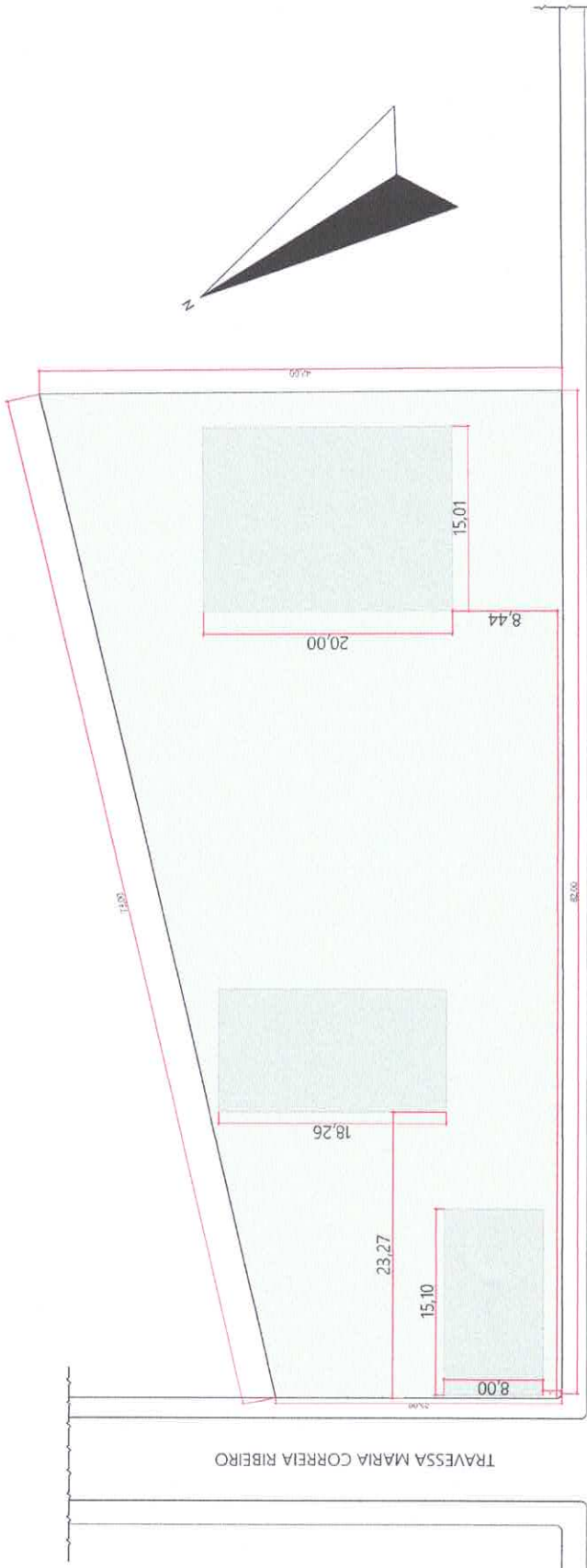

AVENIDA 7 DE SETEMBRO

TRAVESSA MARIA CORREIA RIBEIRO

PROJETO: **PLANTA DE SITUAÇÃO**
 ENGENHECO: AVENIDA 7 DE SETEMBRO, BARRIO CIDADE NOVA, CEP: 68210-000 N° S/N

CIDADE: CURUÁ
 ESTADO: PARAÍBA
 CLIENTE: ANATLTON DE MATOS FERREIRA

2. PLANTA DE SITUAÇÃO
 Escala: 1:100

Diego Lima Nunes
 ENGENHEIRO CIVIL
Engenhelto Civil
 CREA: 01978667-1
 Rua: ... nº 321

FASE PROJETO: ESCALA: 1:1, 1:100
 CONTEUDO: DIMENSÃO DA FOLHA: A2

PLANTA DE SITUAÇÃO

RESPONSAVEL: **ENG. DIEGO LIMA NUNES**
 ARQUIVO DIGITAL: cable@uco.pb.gov.br
 DATA: 30/04/2026
 REVISÃO: DIEGO

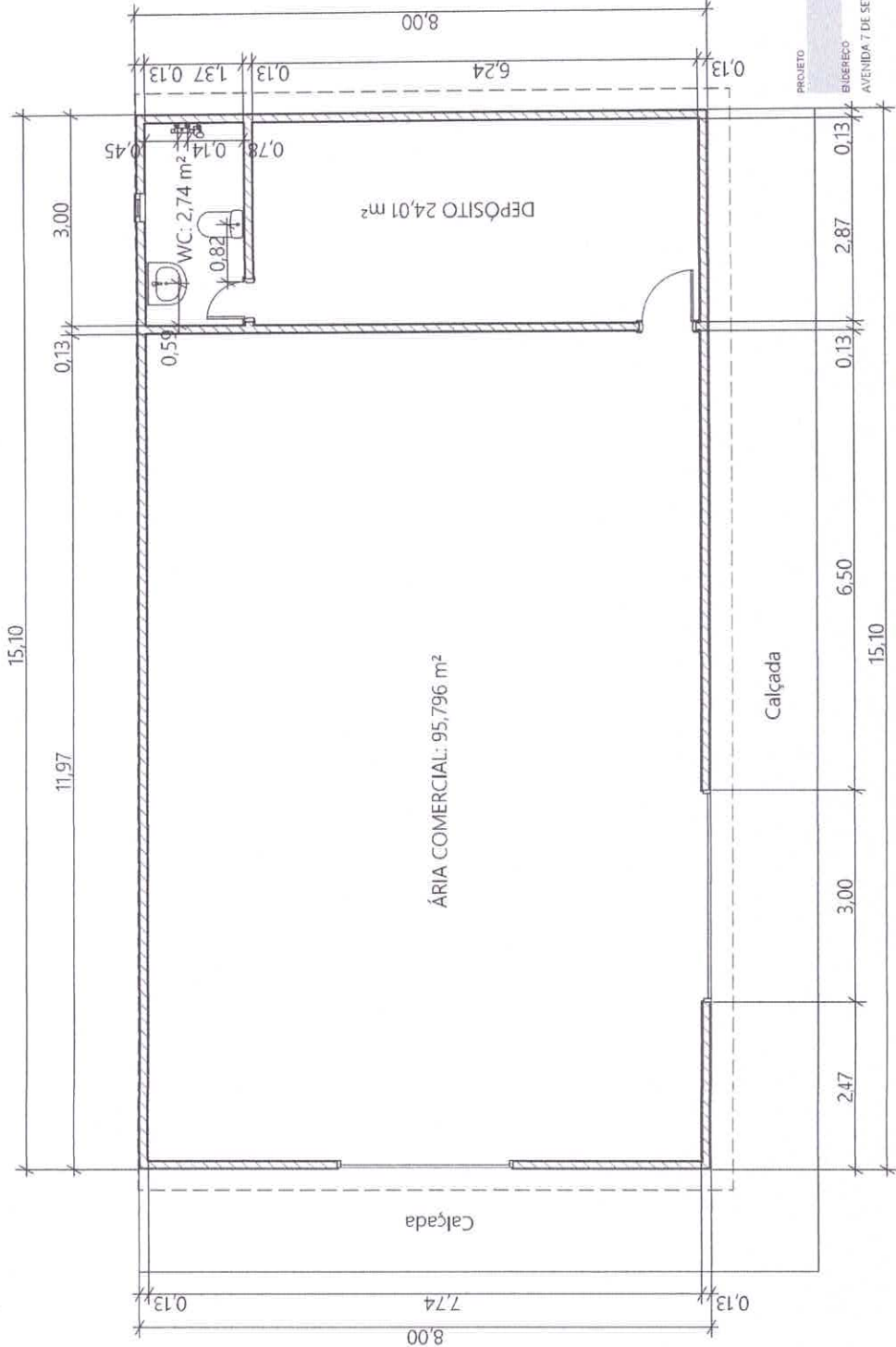

ÁRIA COMERCIAL: 95,796 m²

Mapa de Janelas	
ID de Elemento	J01
Classificação ARCHICAD - 22	Janela
Quantidade	1
Tamanho L x A	0,40 x 0,40
Altura de soleira da Janela	2,10
Altura da padieira da Janela	2,50
Tipo de Abertura	Basculante
Material	Alumínio, Vidro
Simbolo 2D	
Vista Frente 3D	

MIE-05 Mapa de Janelas Escala: 1:1

PROJETO COMERCIAL

PROJETO: BUBERECO AVENIDA 7 DE SETEMBRO, BARRIO CIDADE NOVA, CEP: 68210-000 N° S/N

CIDADE: CURUÁ ESTADO: PARAÍBA CLIENTE: ANALTON DE MATOS FERREIRA

PLANTA BAIXA (1)
Escala: 1:100

ID de Elemento	Mapa de Portas	Classificação A...	Quantid...	Tamanho	Cotas Folha	Orientação	Altura de soleira da Porta	Altura de padieira da Porta	Tipo de Abertura	Material	Simbolo 2D	Vista Frente 3D
P01	Porta	4	0,80 x 2,10	0,72 x 2,06	E	0,00	2,10	Abre Simples	Madeira			
P02	Porta	1	0,60 x 2,10	0,52 x 2,06	D	0,00	2,10	Abre Simples	Madeira			
P03	Porta	3	0,80 x 2,10	0,72 x 2,06	D	0,00	2,10	Abre Simples	Madeira			
P04	Porta	1	3,00 x 2,65	2,50 x 2,60	E	0,00	2,65	Galvornizada	Aço Galvornizado			
P05	Porta	3	0,60 x 2,10	0,52 x 2,06	E	0,00	2,10	Abre Simples	Madeira			
P06	Porta	1	2,45 x 2,65	2,35 x 2,60	D	0,00	2,65	Galvornizada	Aço Galvornizado			
P07	Porta	3	0,80 x 2,10	0,72 x 2,06	D	0,00	2,10	Abre Simples	Madeira			
P08	Porta	3	0,80 x 2,10	0,72 x 2,06	E	0,00	2,10	Abre Simples	Madeira			

MIE-04 Mapa de Portas Escala: 1:1

Diego Lima Nunes
Engenheiro Civil
CREA - AM 33216

FASE PROJETO ESCALA: 1:1, 1:100 DIMENSÃO DA FOLHA: A2

PLANTA BAIXA

RESPONSÁVEL: ENG. DIEGO LIMA NUNES
DATA: 30/04/2026
REVISÃO: DIEGO
AFILIADO DIGITAL: caladuto.dn

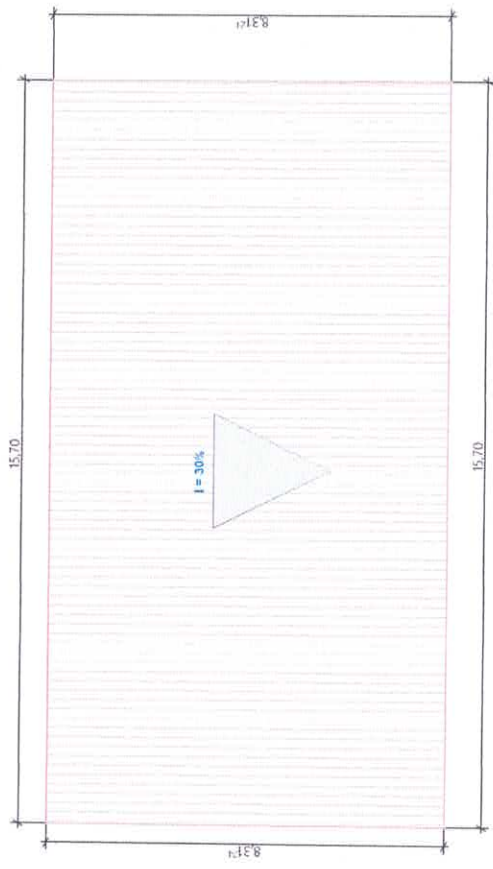

1. Cobertura
Escala: 1/100

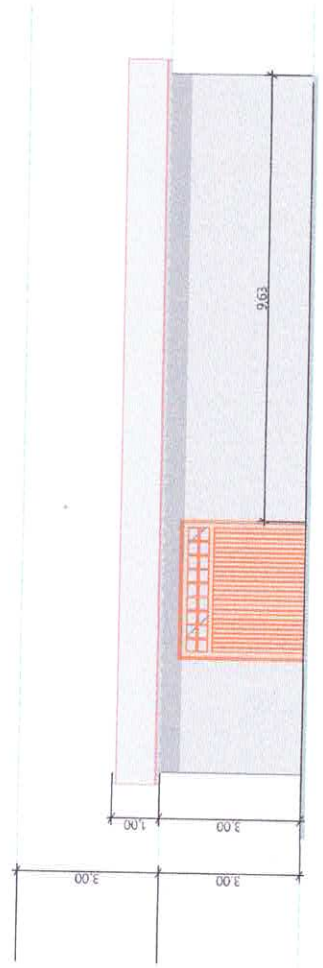

1 CORTE A, A
Escala: 1/100

+6,00
2 PLANTA DE SITUAÇÃO

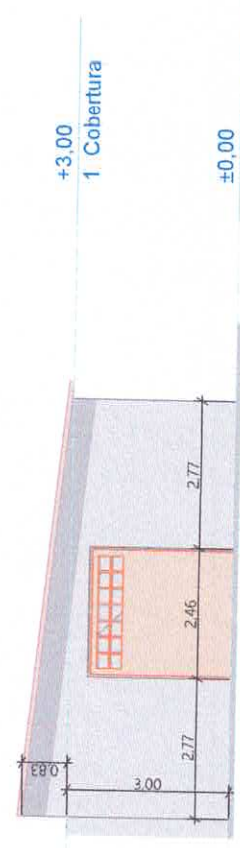

6 CORTE B, B
Escala: 1/100

PROJETO	PROJETO COMERCIAL
ENCOMENDADO	AVENIDA 7 DE SETEMBRO, BAIRRO CIDADE NOVA, CEP: 66210-000 N° 5/N
CIDADE	ESTADO
CLIENTE	PARA
	ANILTON DE MATOS FERREIRA
ENGENHEIRO C.R.L.	DIEGO LIMA NUNES
	Engenheiro Civil - CREA 041978667-1
	Sector de Engenharia
FASE PROJETO	ESCALA
	1:1, 1:100
CONTEUDO	DEFINIÇÃO DA FOLHA
	A2
RESPONSÁVEL	PLANTA FACHADA E COBERTUAR
ENG: DIEGO LIMA NUNES	
ARQUIVO DIGITAL	DATA
cat@diegojhi.com.br	30/04/2028
	REVISÃO
	DIEGO